Themadag

De moderne Innwijdingsweg

Levenswinst

Ze lag op bed en zou niet lang meer leven.
De huid van haar gezicht was grauw en inwit, vol diepe groeven. De laatste dagen had ze niet veel gezegd, maar haar ogen straalden, alsof ze al iets voorvoelde van het licht en de liefde die haar te wachten stonden.

Als ze wat zei, ging dat meestal over het leven dat achter haar lag. Makkelijk was haar leven niet geweest: ze had twee van haar vijf kinderen verloren aan de dood en had een leven lang met ziekte te kampen gehad. Nu was haar lichaam op; ze wist dat ze niet meer zou herstellen.

Levenswinst (2)

Maar als je bij haar zat, naast haar bed, was het alsof je in een tempel zat: je ervoer de heilige energieën die in de kamer voelbaar waren.

Lange tijd zeiden we niets: het was, alsof ze sliep. Maar plotseling opende ze haar ogen en zei, zonder mij aan te kijken, maar starend naar het plafond, alsof ze daar een geliefd iemand zag: *Ja hoor, ik kom, ik ben al heel gauw weer bij je.*

Haar gezicht begon te stralen, het leek alsof het werd beschenen door de zon. Ze vouwde haar handen open, alsof ze iemand wilde omhelzen. Toen vielen ze weer krachteloos neer op bed.

Levenswinst (3)

Ze sufte weer een poosje weg. Maar na een half uur werd ze plotseling weer wakker en zei, alsof ze tegen iemand sprak die ik niet kon zien: *Het leven was niet gemakkelijk en soms heb ik getwijfeld of ik het wel volhouden zou. Maar het heeft me ook zoveel geleerd en zo rijk gemaakt. Ja, wat voel ik me nu eigenlijk een rijk mens. Dank u wel, mijn God, ja, wat heeft U me rijk gemaakt.*

PZ1

Dia 5

PZ1 Pieter Zandberg, 1/23/2020

Levenswinst (4)

De laatste woorden kon ik nauwelijks verstaan. Maar met mijn hart hoorde en begreep ik precies wat ze zei. Het waren de laatste woorden die ze sprak. Een uur later ging ze heen: ze ademde nog een laatste keer, heel langzaam, rustig en stil, en ging toen heen.

Mij gaf ze veel met haar dood: ze leerde me, waar het in het leven eigenlijk om gaat: om te groeien in wijsheid, vertrouwen en dankbaarheid, hoe onze weg ook gaat. Die levenswinst: daar gaat het om.

hansstolp.nl

Kapuzinerkirche

Kapuzinergruft

Abydos

Abydos

Delphi

Reconstructie van epidaurus

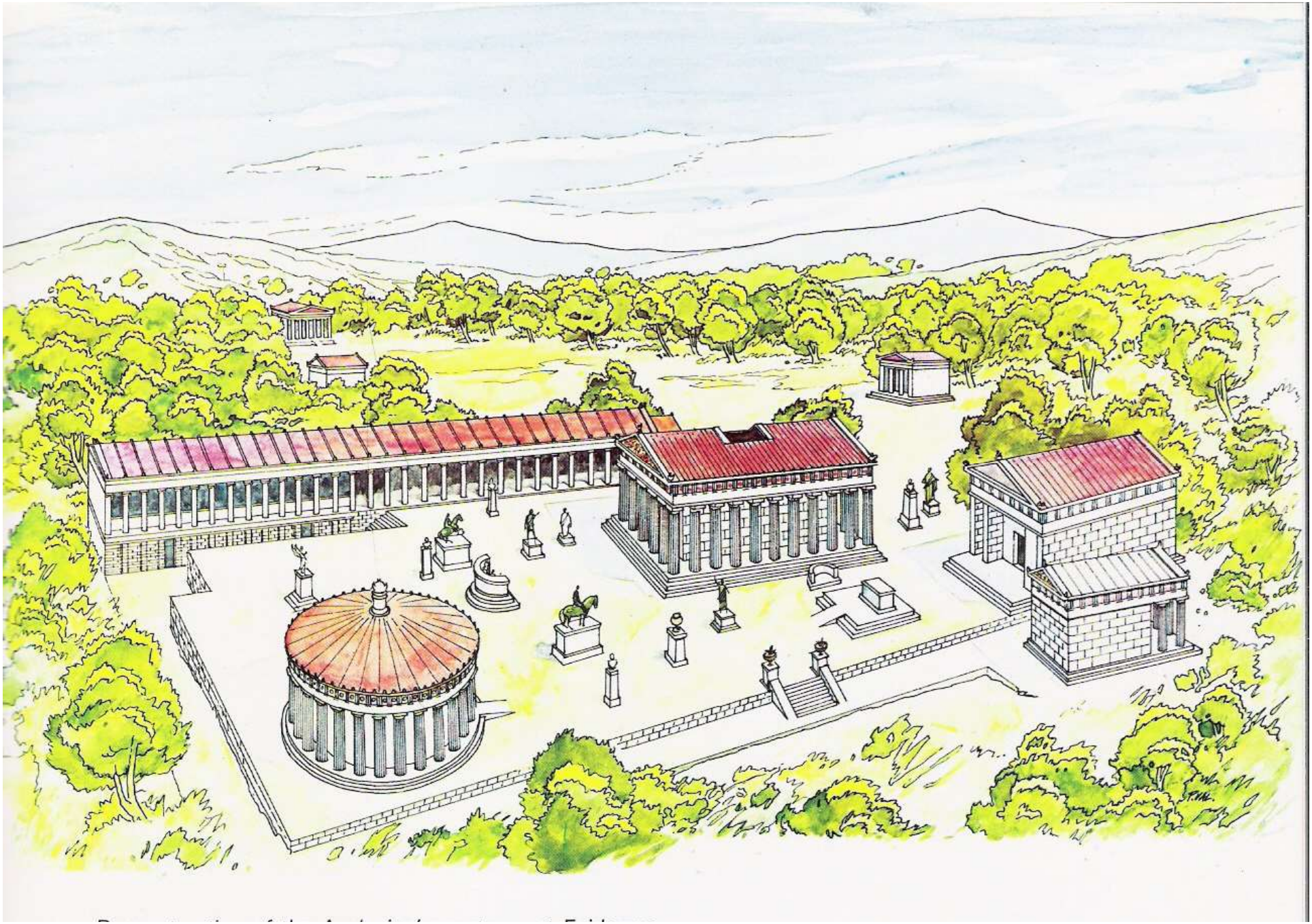

grot Monte Cargano Michael

De Karmel

De Karmel

Efeze Artemis

Efeze Artemis

GEFO GAS

Pinksterspel van Nijhoff:

Een Sybille roept naar Maria:

Moeder, ik smeek u, laat u raden.

Ze zullen sterven op hun paden.

Roep hen terug!

Maria:

Niet dan gestorven en herboren

zal men het leven toebehoren.

Na die woorden verlaten de discipelen

het toneel en gaan de wereld in.

Pinksteren Liane Collot d’Herbois

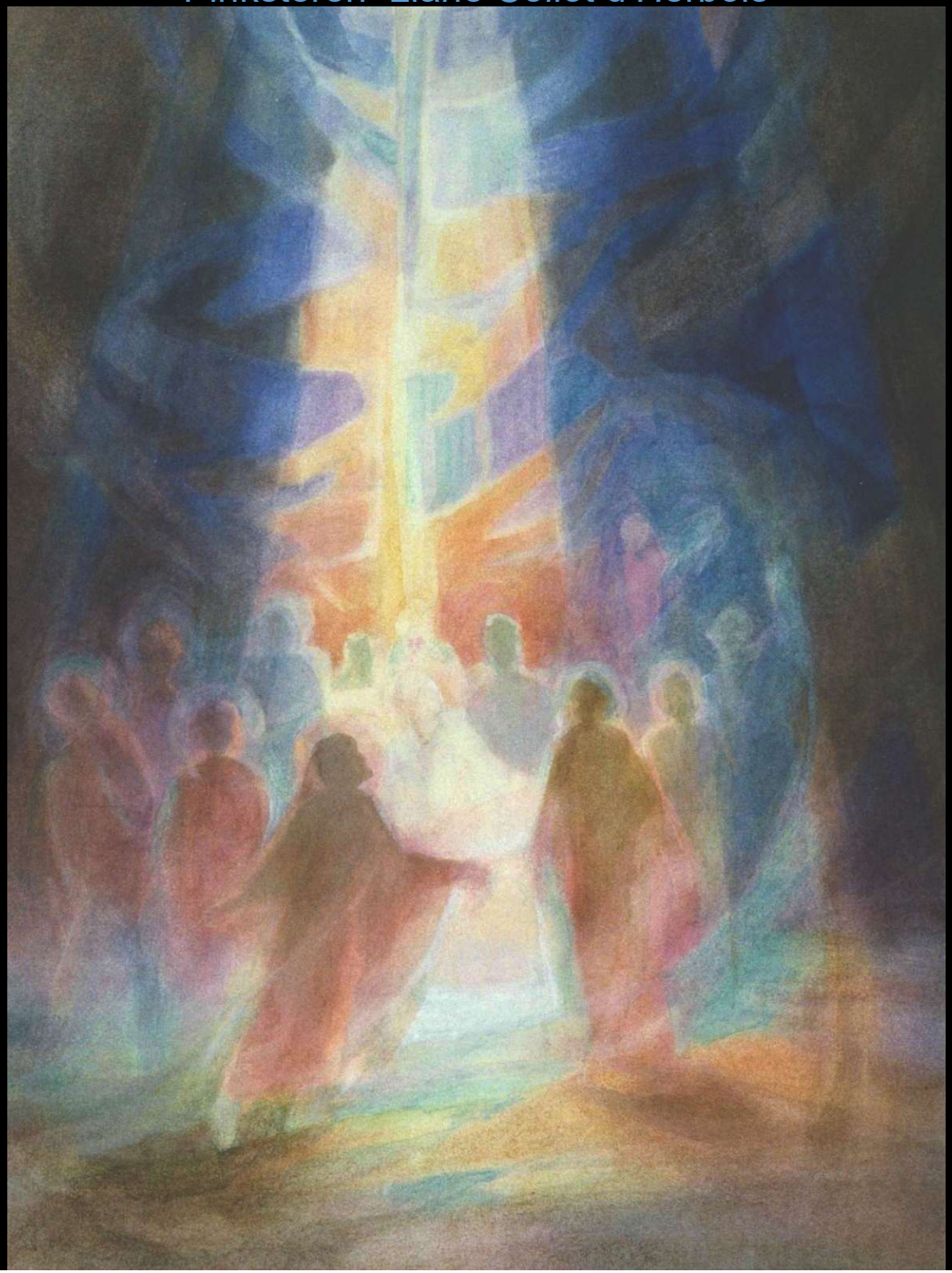

BRON; BOEDDHA
VERTALING EN ONTWERP DOOR
PIETER FRANCISCUS

HET ACHTVOUDIGE PAD

Mattheüs 21 : 18 – 20

Des morgens vroeg, bij Zijn terugkeer naar de stad, werd Hij hongerig.

En daar Hij een vijgenboom aan de weg zag staan, ging Hij erheen, doch Hij vond niets daaraan, dan alleen bladeren.

En Hij zeide tot hem: Nooit groeie aan u enige vrucht meer, in eeuwigheid!

En terstond verdorde de vijgenboom.

Gebed van Hammarskjöld:

Geef mij een zuiver hart –
dat ik U mag zien.

Een ootmoedig hart –
dat ik U mag horen.

Een hart vol liefde –
dat ik U mag dienen.

Een hart vol geloof –
dat ik in U mag blijven.

Doel van de inwijdingsweg:

- Zuiver en oprecht worden.
- Wetenden worden
- Zicht krijgen op de grote geheimen
- Inzicht in de Mysteriën van Jezus Christus
- Inzicht krijgen in de huidige tijd
- Kanaal voor de ware liefde worden

Waterproef

De zeven graden op de oude inwijdingsweg:

1. *De raaf* – er bestaat geen toeval, zoek de zin van alles wat er gebeurt.
2. *De occulte of verborgene* – zwijgen en luisteren.
3. *De strijder* – de strijd met je ego.
4. *De leeuw* – transformatie van de angst.
5. *De volksnaam* – contact met de aartsengel.
6. *De zonneloper of de zonneheld* – een driedaagse uittreding.
7. *De Vader* – de hoogste, nog verborgen inwijding

Dag Hammarskjöld:

Ik weet niet wie – of wat – de vraag stelde.

Ik weet niet wanneer zij gesteld werd.

Ik herinner me niet dat ik antwoordde.

Maar eens zei ik ja, tegen iemand – of iets.

Vanaf dat moment heb ik de zekerheid

dat het leven zinvol is en dat mijn leven

een doel heeft.

De roeping van Abraham:

De Heer zei tot Abraham:

Ga uit uw land en uw maagschap

en uit het huis van uw vader

naar het land dat Ik u wijzen zal.

Ik zal u tot een groot volk maken en u

zegenen.

Het harde werken aan jezelf: zeven lessen:

1. *Hoe ga je om met emoties?*
2. *Leer leven in het moment van nu!*
3. *Zoek het midden tussen geven en ontvangen.*
4. *Het geluk ligt in mij, niet buiten mij.*
5. *Aanvaard jezelf zoals je bent.*
6. *Leer denken met je hart.*
7. *Durf te groeien door los te laten.*

De vele dualiteiten:

man – vrouw

denken – voelen

geest – materie

(te) afstandelijk – (te) nabij

ego – hoger zelf

Lucifer – Ahriman.

Werken aan jezelf

1. Je zuiveren van vooroordelen en dogma's = beweeglijk worden.
2. Leren handelen met overleg.
3. Doe niet te weinig, maar ook niet te veel.
4. Zie alles wat het leven je brengt als een levensles.
5. Het beoefenen van stilte.

De Kleine Wachter Harm Wagenmakers

De grote Wachter
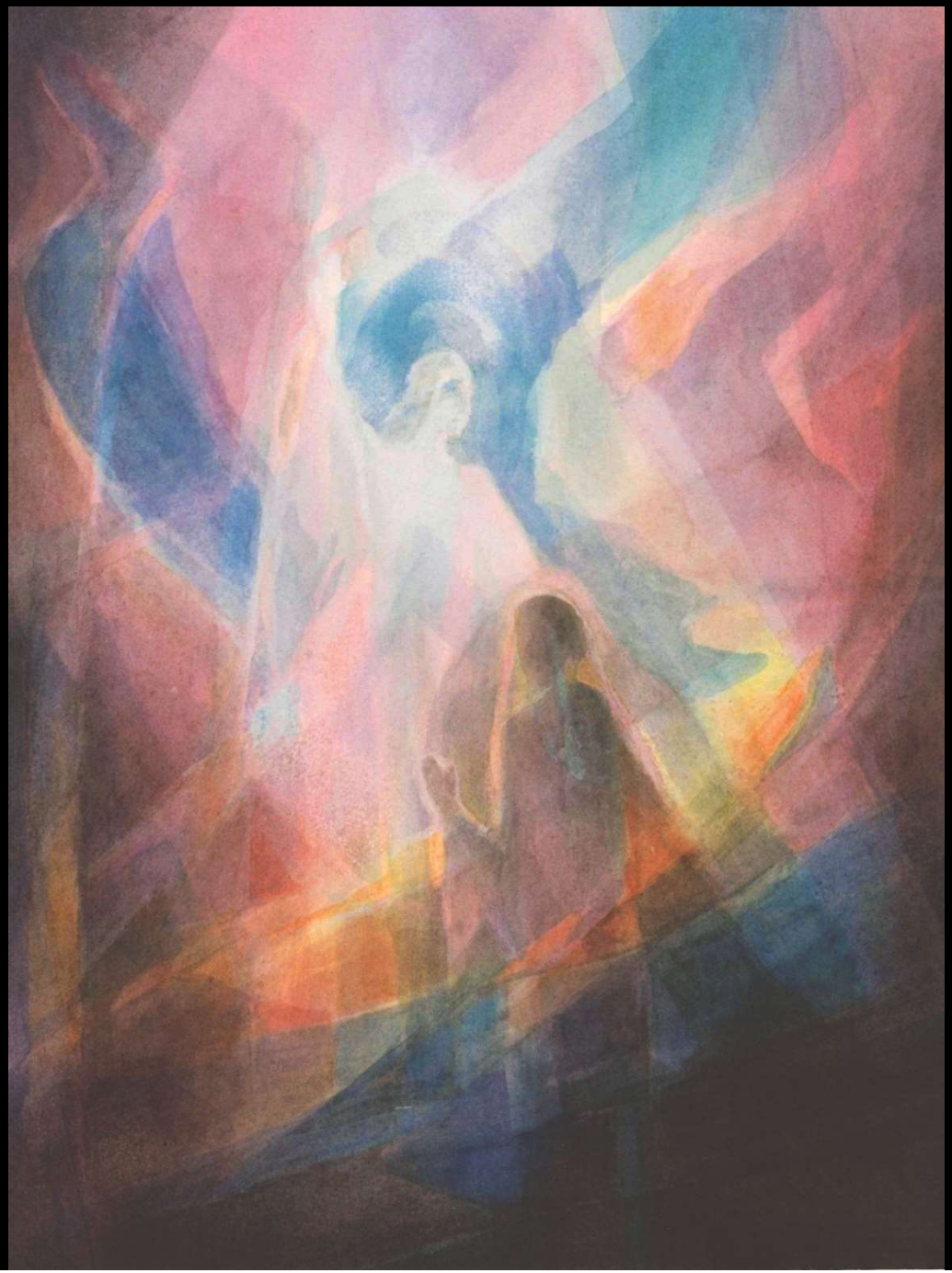
De Grote Wachter Liane Collot d’Herbois